

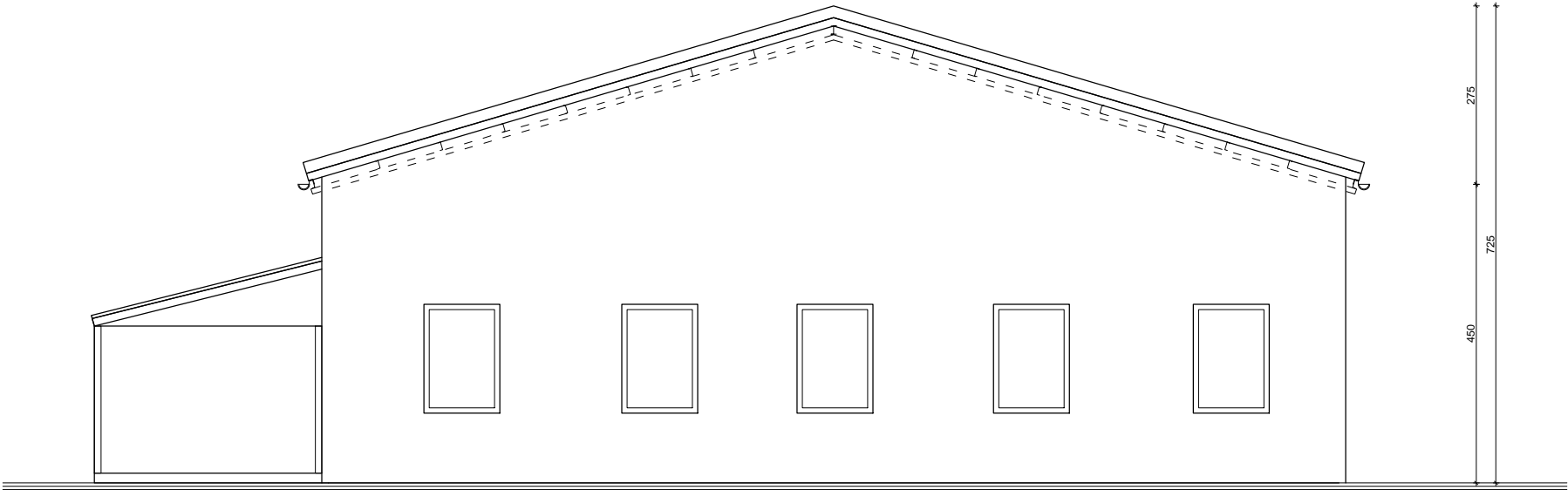

ELEWACJA ZACHODNIA



ELEWACJA WSCHODNIA

Wszystkie podane wymiary podlegają weryfikacji w wykonawstwie. Wymiary podane w cm.
Rozpatrywać łącznie z pozostałymi rysunkami.

		NANA PROJECT SP. Z O. O. ul. Krakowska 47/15, 33-100 Tarnów tel./fax.: (014) 639 09 11, e-mail: biuro@nanaproject.pl	
NAZWA INWESTYCJI: PRACE REMONTOWE I INWESTYCYJNE W BUDYNKU NR 15 NA TERENIE PARKU PRZEMYSŁOWEGO "MECHANICZNE" W TARNOWIE			
INWESTOR: TARNOWSKI KLASTER PRZEMYSŁOWY ul. Słowackiego 33-37, 33-100 Tarnów		LOKALIZACJA OBIEKTU: dz. nr 1/198, obr 0247 Tarnów	
BRANŻA: ARCHITEKTURA		STADIUM: STAN PROJEKTOWANY	
TYTUŁ RYSUNKU: ELEWACJE: WSCHODNIA I ZACHODNIA			
NR PROJEKTU: 275	SYMBOL BRANŻY: ARCH	NR RYSUNKU: 15-P-03	SKALA: 1:100
PROJEKTANT W SPECJALNOŚCI ARCHITEKTONICZNO-BUDOWLANEJ: mgr inż. arch. Sylwia Madejska		NR UPRAWNIENI: Upr. Nr ewid. MPOIA/007/2015 W SPECJ. ARCH.- BUD.	
OPRACOWAŁ: mgr inż. arch. Dagmara Dziekan		DATA: LIŚTOPAD 2016	
		PODPIS:	