

PRZEKRÓJ A - A

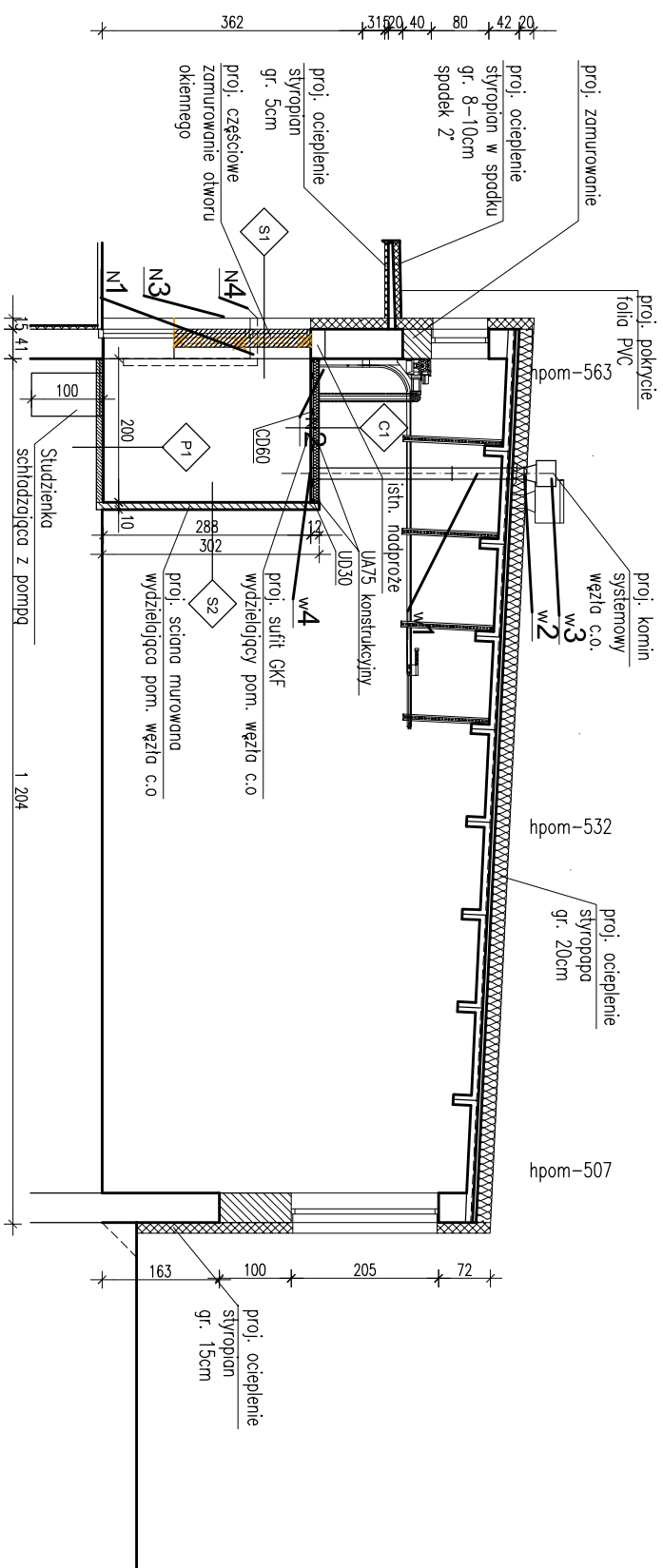

LEGENDA:



PROJEKTOWANE DOCIEPLENIE STYROPIANEM GRUBOŚCI 5 CM



PROJEKTOWANE DOCIEPLENIE DACHU STYROPAPĄ GRUBOŚCI 20 CM



PROJEKTOWANE ZAMUROWANIE OTWORU OKIENNEGO



PROJEKTOWANE ROZBIÓRKI I DEMONTAŻE

Uwaga: Wymiary sprawdzić na budowie

Investor : Tamowski Kłaster Przemysłowy S.A. 33 - 100 Tarnów , ul. Słowackiego 12									
Adres inwestycji: 33 - 100 Tarnów , ul. Rozwojowa 37 dz. ewid. 1/181, 1/180, 1/179 oprob 247									
Temat : Projekt wykonawczy wydzielenia pomieszczenia wędzarni ciepłego zgodnie z wytycznymi IMPEC Tarnów w budynku nr 62									
Branża : ARCHITEKTONICZNA									
Nazwa rysunku :									
Skala									
1:100									
Pracownia									
04.2020									
Data									
Upr. 448/2001									
Nr uprawnień									
Podpis									
Stanisław Rusek									
Nazwisko									
Projektował									
mgr inż. arch. Sewer Sulima Samuljo									
Opracował									
Sprawdził									
Kier. Prac.									
Nr rys.									
PRZEKRÓJ A-A									
B.1676 - 4									